Pinewood®
SCANDINAVIAN OUTDOOR LIFE
AT THE HEART OF REALITY
AUTUMN/WINTER 2022-2023

IM HERZEN DER REALITÄT

Wir sind, wie wir wissen, keine distanzierte Marke, sondern im Herzen der Realität. Wir sind in Småland verwurzelt und eine Familie, zu der jeder dazugehört. Alles, was wir tun, ist echt, wir sind eins mit unseren Kunden. Jede Naht in jedem Kleidungsstück wird in Värnamo, Schweden, mit Erfahrung, Fachwissen und Sorgfalt entwickelt.

Unsere Inspiration kommt davon, wie Leute Dinge tatsächlich tun und nicht davon, wie wir wollen, dass sie es tun.

Wir wissen das. Wir lieben das.

/PINEWOOD.DEUTSCHLAND

PINEWOOD_DEUTSCHLAND

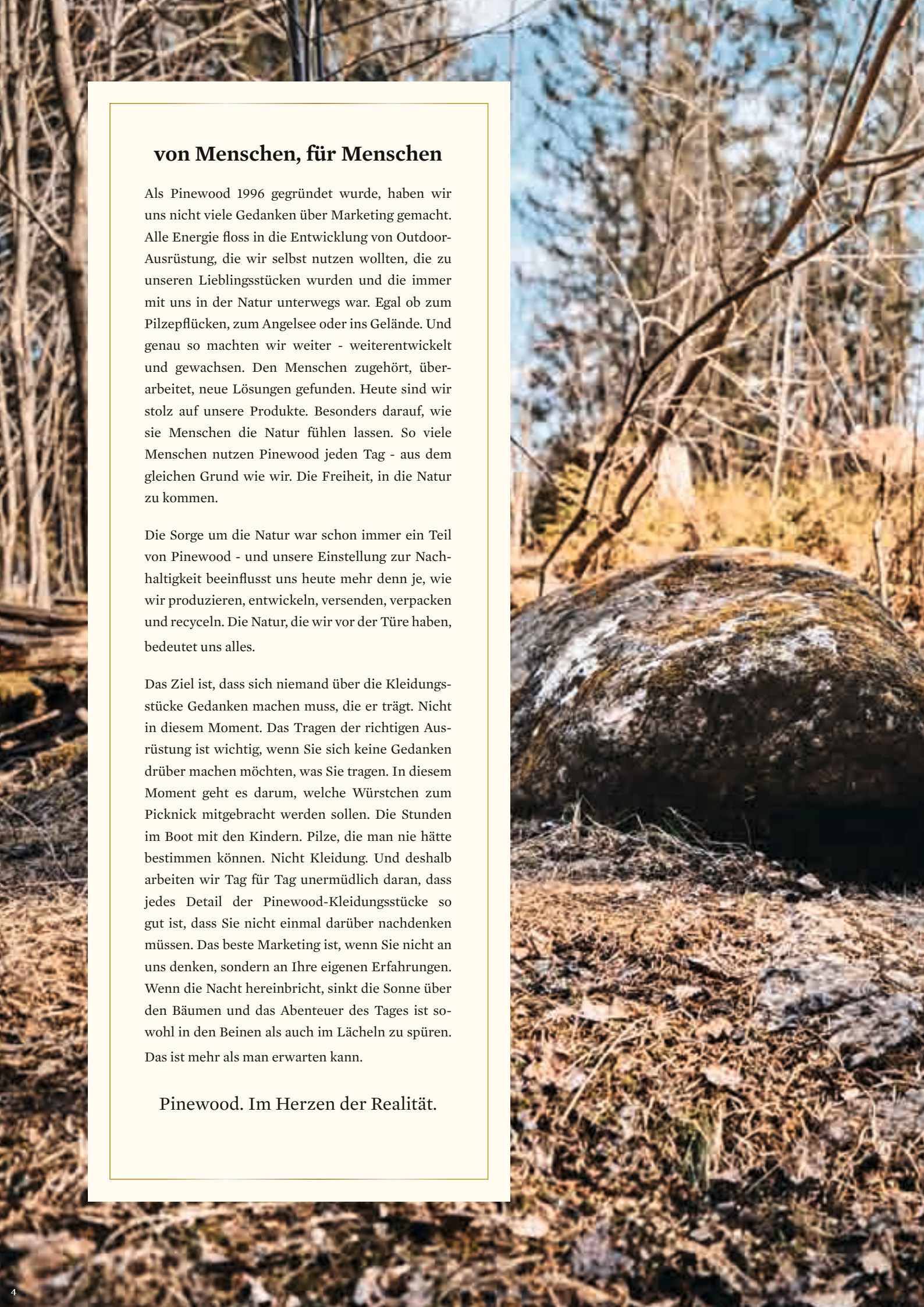

von Menschen, für Menschen

Als Pinewood 1996 gegründet wurde, haben wir uns nicht viele Gedanken über Marketing gemacht. Alle Energie floss in die Entwicklung von Outdoor-Ausrüstung, die wir selbst nutzen wollten, die zu unseren Lieblingsstücken wurden und die immer mit uns in der Natur unterwegs war. Egal ob zum Pilzepflücken, zum Angelsee oder ins Gelände. Und genau so machten wir weiter - weiterentwickelt und gewachsen. Den Menschen zugehört, überarbeitet, neue Lösungen gefunden. Heute sind wir stolz auf unsere Produkte. Besonders darauf, wie sie Menschen die Natur fühlen lassen. So viele Menschen nutzen Pinewood jeden Tag - aus dem gleichen Grund wie wir. Die Freiheit, in die Natur zu kommen.

Die Sorge um die Natur war schon immer ein Teil von Pinewood - und unsere Einstellung zur Nachhaltigkeit beeinflusst uns heute mehr denn je, wie wir produzieren, entwickeln, versenden, verpacken und recyceln. Die Natur, die wir vor der Türe haben, bedeutet uns alles.

Das Ziel ist, dass sich niemand über die Kleidungsstücke Gedanken machen muss, die er trägt. Nicht in diesem Moment. Das Tragen der richtigen Ausrüstung ist wichtig, wenn Sie sich keine Gedanken drüber machen möchten, was Sie tragen. In diesem Moment geht es darum, welche Würstchen zum Picknick mitgebracht werden sollen. Die Stunden im Boot mit den Kindern. Pilze, die man nie hätte bestimmen können. Nicht Kleidung. Und deshalb arbeiten wir Tag für Tag unermüdlich daran, dass jedes Detail der Pinewood-Kleidungsstücke so gut ist, dass Sie nicht einmal darüber nachdenken müssen. Das beste Marketing ist, wenn Sie nicht an uns denken, sondern an Ihre eigenen Erfahrungen. Wenn die Nacht hereinbricht, sinkt die Sonne über den Bäumen und das Abenteuer des Tages ist sowohl in den Beinen als auch im Lächeln zu spüren. Das ist mehr als man erwarten kann.

Pinewood. Im Herzen der Realität.

Von Menschen, für Menschen ____ 4

Unsere Produkt Familien ____ 6-7

Das Erbe von Pinewood ____ 8-9

Abisko Insulation ____ 10-11

Dog Sports ____ 12-13

Värnamo Padded ____ 14-15

Lappland ____ 16-17

Vom Holz zur Kleidung ____ 18-19

Passion for fishing ____ 20-21

Nachhaltigkeit ____ 22-23

Index (Das ist Pinewood) ____ 24-40

Pinewood AB behält sich das Recht vor, Produktänderungen ohne vorherige Ankündigung vorzunehmen. Keine Haftung für Druckfehler.

OUR PRODUCT FAMILIES

FIND YOUR FAVORITE

ABISKO

Abisko ist unsere Produktfamilie für Ihr Wanderabenteuer mit Produkteigenschaften wie hoher Atmungsaktivität & Komfort, Stretchmaterial, geringem Gewicht und geringem Packmaß - perfekt für den sportlichen Alltag und Abenteuer bei anspruchsvollem Wetter.

• FÜR HOHES AKTIVITÄTSLEVEL • HOHE ATMUNGSAKTIVITÄT
• HOHER TRAGEKOMFORT • STRETCHSTOFF • LEICHT • WÄRMEND
• GERINGES PACKMASS

LAPPLAND

Langlebigkeit und Zuverlässigkeit werden in der Lappland-Familie groß geschrieben. Ein Produktsortiment von strapazierfähigen Kleidungsstücken, gemacht für den rauen Einsatz. Optimal kombinierbar, strapazierfähig und bequem - ideal zum Angeln, für abenteuerlustige Kinder und nahezu alle Outdoor-Abenteuer.

• RAUERE OUTDOORAKTIVITÄTEN • GERINGES AKTIVITÄTSNIVEAU
• LANGLEBIG • ROBUSTE METERIALIEN • ZEITLOSES DESIGN

FINNVEDEN

Finnveden ist eine Serie von durchdachter und funktioneller Outdoor-Bekleidung für alltägliche Aktivitäten; eine Produktfamilie für alle, die lässigen Komfort mit Qualität und Funktion kombinieren möchten.

• FÜR DEN OUTDOOR-ALLTAG • LÄSSIGER KOMFORT
• FÜR ALLE, DIE EINEN AKTIVEN LEBENSSTIL IN DER NATUR LIEBEN

VÄRNAMO

Suchen Sie Abenteuer sowohl in der Stadt, als auch in der Natur? Dann ist die Värnamo Serie die richtige Wahl. Värnamo ist ein ausgewogenes Sortiment an Outdoor-Bekleidung mit einem urbanen und modernen Style. Dezente Details, kombiniert mit lässigem City-Design sowie Outdoor-Qualität und -Funktion.

• LÄSSIGE ALLTAGSBEKLEIDUNG • MODERNER LOOK • DEZENTE DETAILS
• OPTIMAL MIT ANDEREN PRODUKTFAMILIEN KOMBINIERBAR

1994
Rainer verkauft das erst Kanada Hemd in Schweden

1996
Die Marke Pinewood® wird eingetragen

2006
Wir ziehen in unsere eigenen Räumlichkeiten von 300 m² und einem Lager von 3200 m²

2008
Wir eröffnen unsere eigene Fabrik in China, mit fairen Löhnen und voller Kontrolle der Produktion

2017
Wir verzichten auf die Verwendung von Fluorkohlenwasserstoffen (PFC) in all unseren Kleidungsstücken

2019
Wir launchen unser erstes T-Shirt aus Biobaumwolle

2020
Produkteinführung der ersten Kollektion aus komplett recyceltem Polyester

DAS ERBE VON

PINEWOOD

Viele Outdoor-Marken können unglaubliche Geschichten daraus stricken, wie ihr Gründer Gipfel in fernen Ländern bestiegen oder schneebedeckte Bergketten nur mit selbst entwickelter Ausrüstung überquert hat. Für uns heißt er Rainer, schlicht und einfach. Und wir können erzählen, dass er seine Marke im Herbst 1994 irgendwo an der Straße 153 östlich von Ullared, Schweden gründete. Dort saß er auf einem Parkplatz in seinem rostigen Opel Ascona aus dem Jahr 1983 und hatte gerade den zweiten Container des zukünftigen Klassikers verkauft, der zum Synonym für sein Unternehmen werden würde: ein kariertes, gefüttertes Hemd. Sein Lächeln erfüllte das kleine grüne Auto. Die Hemden waren die letzten von genau 8016 Stück, die Rainer von seinen Universitätsfreunden in Peking in zwei Containern über drei Ozeane mitgebracht hatte. Der erste Schritt hin zur Marke Pinewood. Rainer ist in der Kleinstadt von Gnosjö in Småland aufgewachsen. Im Wald - fünfzig Meter - vom Haus aus begannen die Expeditionen, das Pfadfinderleben und das lebenslange Interesse an Jagd und Outdoor. Als seine Eltern sich trennten, zog Rainer nach Taiwan. Nach einigen Jahren in Taipei begann Rainer ein Mandarin Studium an der Universität Peking/China, wo einige seiner engsten Freunde aus Textilfamilien stammten. Eines Tages kam die Frage auf, ob Rainer eventuell ein paar Container mit gefütterten Flanellhemden direkt aus China in Schweden verkaufen kann. Er konnte. Und er tat es.

Heute hat sich Pinewood zu einer internationalen Outdoor-Marke entwickelt, von zwei Containern mit kanadischen Holzfällerhemden hin zu einem Jahresumsatz von mehr als 17 Millionen Euro. Aber während sich vieles geändert hat, hat sich Bewährtes nicht geändert. Das Kanada Shirt gibt es noch. Hinzu kommen der Teamgeist und das Vertrauen ins Team. Im Herzen der Realität zu leben und zu arbeiten, inspiriert immer noch am meisten. Sich jeden Tag mit Menschen zu treffen, um mit Ihnen über Ihre Erfahrungen in der Natur zu sprechen, um eine Jacke oder Hose so einfach und doch so durchdacht zu entwickeln, dass diese immer in der Natur getragen wird. Genau das ist der Weg.

WIE WURDE IHR INTERESSE AN NATUR UND DEM OUTDOOR-LEBEN GEWECKT?

Als kleiner Junge war ich bei den Pfadfindern und dort entwickelte früh ich eine große Liebe zum Wald und zu den Bergen. Meine Mutter war Pfadfinderführerin, also haben wir viel Zeit draußen verbracht und das hat mich geprägt. So entstand die mein großes Interesse, die Natur nicht nur zum Teil meines Alltags, sondern auch zu meinem Beruf zu machen.

WAS IST IHR GRUNDSATZ MIT PINEWOOD?

Glaubwürdig und langfristig agieren mit allem, was Du tust. Das zahlt sich auf lange Sicht immer aus.

WAS HÄLT DIE ZUKUNFT FÜR PINEWOOD BEREIT?

Die Zukunft ist spannend! Während der Pandemie, bekam die gesamte Outdoor-Branche, national wie international, einen enormen Schub. Viele Leute entdeckten das Outdoorleben vor der Haustüre. Wir sind überzeugt davon, daß die Leute diese Liebe zum Outdoorleben auch weiterhin leben werden und auf diese Nachfrage sind wir vorbereitet.

GIBT ES EINEN TIPP, DEN SIE DEN LEUTEN FÜR IHR OUTDOOR-ABENTEUER GEBEN MÖCHTEN?

Die Messlatte nicht zu hoch zu legen, damit es kein Hindernis wird, raus zu gehen. Eine Wanderung muss nicht zwingend in den Bergen oder im Ausland stattfinden - wir haben eine wundervolle Natur gleich vor der Haustür. Genießen Sie es und gehen Sie einfach nach draußen, anstatt große Reisen zu planen. Nehmen Sie Ihre Kinder mit auf ein Abenteuer, das dierkt um die Ecke beginnt und genießen Sie jeden Moment zusammen.

ABISKO INSULATION

Eine leichte Isolationsjacke/-weste, weich und angenehm zu tragen und gleichzeitig mit unglaublicher Wärmeentwicklung und Wärmespeicherung - optimal für alle Gelegenheiten. Der höhere Frontkragen schützt das Gesicht und den Hals vor Wind und Wetter. Der verstellbare Saum sorgt für eine optimale Paßform. Zwei Fronttaschen, eine Brusttasche und eine Innentasche - alle mit Reißverschlüssen - bieten viel Platz für allerlei nützliches. Die Kapuze der Jacke ist verstellbar und hält Ihren Kopf trocken und warm.

Thermolite® EcoDown T-Down ist ein nachhaltig isolierendes Futter und besteht zu 100 % aus recycelten PET-Flaschen. Jede Jacke, die mit Thermolite® EcoDown T-Down gefüttert ist, ermöglicht das Recycling von bis zu 10 PET-Flaschen.

ABISKO INSULATION JACKET WOMEN'S ITEM NO 3152 **ABISKO INSULATION VEST WOMEN'S** ITEM NO 3158
ABISKO INSULATION JACKET MENS ITEM NO 5152 **ABISKO INSULATION VEST MENS** ITEM NO 5158

DOG SPORTS

Unsere Dog-Sports-Kollektion wurde entwickelt, um Ihnen und Ihrem Hund einen großartigen Tag in freier Wildbahn, auf dem Feld oder im Wettbewerb zu bieten. Multifunktionale Bekleidung und Accessoires, mit denen Sie als Hundebesitzer alle Trainingstage bei unterschiedlichen Wetterbedingungen genießen können.

”Alle Details und Merkmale dieser Kollektion wurden sorgfältig designed und zusammen mit Hundesport-Experten entwickelt, die mit ihren Hunden professionell trainieren und arbeiten.”

VEST PINEWOOD® DOG SPORTS WINDBLOCKER WOMEN'S ITEM NO 3180
SHIRT PINEWOOD® CUMBRIA WOMEN'S ITEM NO 9328

VÄRNAMO PADDED

Wind- und wasserdichte Jacke mit längerem Schnitt, gefüttert mit Thermolite® Eco-Made T-Down-Faser aus 100 % recycelten PET-Flaschen. Eine umweltfreundliche und nachhaltige Wahl. Pinewood Värnamo ist eine Winterjacke für die richtig kalten Tage mit einem angenehm weichem Oberstoff mit hohem Tragekomfort.

Die Bündchen am Ärmelende verhindern das Eindringen von kalter Luft und der der hohe Kragen schützt das Gesicht und den Hals vor Wind und Wetter. Isolierende Kapuze mit Fleecefutter.

Vorne befindet sich ein schnell verschließbarer Zwei-Wege-Reißverschluss sowie Magnete zum Verschließen. Handwärmertaschen, zwei Fronttaschen, zwei Brusttaschen und eine Innentasche - alle mit Reißverschlüssen - bieten viel Platz für Handy, Schlüssel, etc.

PINEWOOD® VÄRNAMO PADDED JACKET MEN'S ITEM NO 5414
PINEWOOD® VÄRNAMO PADDED JACKET WOMEN'S ITEM NO 3414

PINEWOOD.EU

LAPPLAND FELTED WOOL JACKET

Jacke in Melange-Optik aus 100% Oeko-Tex® Klasse 1 zertifizierter Wolle aus Südamerika, die mulesingfrei gewonnen wird. Das Naturmaterial Wolle verfügt über viele praktische Eigenschaften: Es ist selbstreinigend und spendet auch im nassen Zustand noch Wärme. TC-Verstärkungen an Schultern und Ellbogen machen die Jacke zusätzlich robust. Ein Reißverschluss vorne und zwei Einschubtaschen mit Reißverschlüssen zur sicheren Aufbewahrung von allerlei nützlichem runden die praktischen Features ab.

PINEWOOD® LAPPLAND FELTED WOOL JACKET WOMEN'S ITEM NO 3396
PINEWOOD® LAPPLAND FELTED WOOL JACKET MENS ITEM NO 5396

PINEWOOD.EU

„TENCEL™ Stoffe sind sehr interessant, da sie aus Holz/Zellulose extrahiert werden und aus zertifizierter Forstwirtschaft stammen. Das passt zu Pinewood, denn damit schützen wir den Wald! TENCEL™ hat viele Vorteile, es fühlt sich weich und angenehm am Körper an und hilft beim Abtransport der Feuchtigkeit, was für uns als Outdoor-Marke wichtig ist. TENCEL™ wird im Vergleich zu Viskose in einem geschlossenen System hergestellt und bietet dadurch aus der Nachhaltigkeitsperspektive viele Vorteile, bedeutet, dass verwendete Chemikalien recycelt werden können und nicht in die Natur freigesetzt werden.“

Isabel Turesson

NACHHALTIGKEITSMANAGER BEI PINEWOOD

TENCEL

VOM HOLZ ZUR KLEIDUNG

TENCEL™ ist ein nachhaltiges Naturmaterial, es ist umweltfreundlicher als Baumwolle und Viskose und hat überlegenere Funktionen. Es ist ein Material mit Thermoregulierung, es senkt aktiv die Körpertemperatur. TENCEL® Fasern haben eine hohe Atmungsaktivität und machen den Stoff 20 % kühler als z. B. Wolle. Die Fasern haben ein hohes Feuchtigkeitsaufnahmevermögen, das gleiche Niveau wie Wolle, aber weicher und eine weniger „klebrige“ Oberfläche. TENCEL™ ist auch minimal statisch. Im Gegensatz zu Baumwolle, Polyester und Synthetik. TENCEL™ ist eine feindliche Umgebung für Bakterien. Der Stoff enthält Nanofibrillen, die wie ein Netzwerk von Kanälen wirken und die Feuchtigkeit von der Oberfläche wegleiten. Wenn die Fasern Feuchtigkeit absorbieren, erschwert es Bakterien auf dem Stoff zu wachsen, da die Faseroberfläche trocken bleibt, auch bei höherer Aktivität oder Luftfeuchtigkeit. Studien haben gezeigt, dass TENCEL™-Fasern Gerüche reduzieren. Der Stoff wurde unter der Achsel mit Patches getestet - sowohl beim In- als auch beim Outdoor-Training - und der Unterschied war spürbar. TENCEL™ wird von natürlichem Holz aus Wäldern hergestellt oder aus nachhaltigen Forstplantagen. Es erlangt hohes Ansehen für seine Umweltfreundlichkeit und einen verantwortungsvollen Herstellungsprozess, dieser Prozess recycelt Wasser und eingesetzte Lösungsmittel zu 99%. Im Vergleich zu Lyocell, Viskose und Baumwolle, hat TENCEL™ die geringste Umweltbelastung, ganze sechsmal niedriger als Baumwolle. Unser Nydala Grouse Hemd enthält TENCEL™. Es ist weich, pflegeleicht und hat eine verdeckte Knopfleiste. Es ist genauso geeignet für die Jagd wie für andere Outdoor-Aktivitäten und ist sowohl für Männer als auch für Frauen erhältlich.

NYDALA GROUSE SHIRT MENS ITEM NO 5533 **NYDALA GROUSE SHIRT WOMEN'S** ITEM 3533

PASSION FOR FISHING

WIR HATTEN EIN GESPRÄCH MIT TIMAR MATHIASSON, 20 JAHRE ALT AUS VIMMERBY SCHWEDEN UND EIN NEUES MITGLIED IM TEAM PINEWOOD. TIMAR IST EIN PROFESSIONELLER ANGLER UND HAT IN ÜBER 3000 GEWÄSSERN GEFISCHT. ER IST AUCH EIN STOLZER BOTSCHAFTER FÜR PINEWOOD!

WIE HAT DEIN INTERESSE AM FISCHEN BEGONNEN?

Ich komme aus einer landwirtschaftlichen Familie und habe schon immer viel Zeit in der Natur verbracht. Mein älterer Bruder, Vater und Großvater nahmen mich oft zum Angeln mit. Ich war drei Jahre alt, als ich das erste Mal allein fischte. Als meine Eltern die Landwirtschaft aufgaben, sah ich meine Zukunft in der Fischerei.

ERZÄHLE UNS VON DEINER LEBENSREISE!

Schon mit 13 Jahren wusste ich, dass ich etwas mit Angeln machen wollte, und da habe ich mich entschieden die Sport Fishing Academy in Värmland, Schweden zu besuchen. Anfangs war meine Familie etwas skeptisch, weil sie das Potenzial eines Fischereibetriebes nicht erkannt haben. Sie dachten, es sei nur ein Hobby meinerseits, aber es gibt tolle Ausbildungs- und Arbeitsmöglichkeiten. Seit der Schule drehte sich mein ganzes Leben schon immer ums Angeln. Jede Anstellung, die ich hatte, von Sommerjobs bis heute, war immer etwas im Fischereigeschäft. Ich habe zum Beispiel als Verkäufer in Angelgeschäften gearbeitet, als Bootsverkäufer und Lachszüchter. Jetzt arbeite ich bei Pinewood mit Outdoor- und Anglerbekleidung!

WIE WAR ES AN DER SPORT FISHING AKADEMIE ZU STUDIEREN?

Es war eine lustige Zeit! Ich habe Naturprogramm mit Fokus auf Sportangeln und Wassererhaltung studiert. Ich bin mit 16 von zu Hause ausgezogen und lebte in einer Studentenwohnung. Es brachte mich dazu, Dinge anders zu bewerten, und ich wuchs als Mensch in dieser Zeit. An der Akademie teilten alle das gleiche große Interesse am Angeln und es entstand eine besondere Gemeinschaft. Das Leben drehte sich rund um die Uhr ums Angeln. Montage waren die intensivsten Tage der Woche, da wurden die Angelausflüge des Wochenendes besprochen!

DU HAST IN JEDER REGION IN SCHWEDEN GEFISCHT, ERZÄHL UNS DAVON! DAS IST SEHR SELTEN?

Ja, es gibt nicht viele, die es getan haben, und vor allem nicht viele in meinem Alter. Letzten Sommer habe ich die Reise als Abschlussgeschenk von zwei Klassenkameraden bekommen; wir wollten in jedem Bezirk in Schweden fischen. Wir haben alle 21 Regionen abgedeckt in nur 71 Tagen! Wir verbrachten jeweils etwa drei Tage in einer Region - verbrachten die Nächte in Zelten, mit Freunden und Bekannten, oder in Hotels. An manchen Nächten fanden wir keine Unterkunft und musste im Auto schlafen. Als wir zelteten, haben wir den Fisch, den wir gefangen haben, über offenem Feuer gegrillt. Wir haben das Fischen an jeden Bezirk angepasst, in Nordschweden gibt es viele Forellen in den Bergseen und im Süden gibt es Hecht. In einigen Landkreisen hatten wir nur Zeit, einen Angelplatz auszuprobieren, an anderen Plätzen konnten wir an bis zu fünf verschiedenen Orten fischen. Eine Erinnerung fürs Leben!

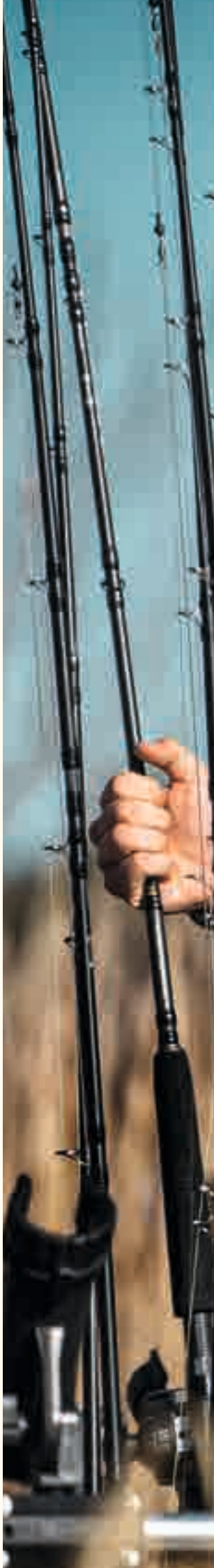

PINEWOOD® BOLMEN FISHING BIB TROUSERS MENS ITEM NO 5161
PINEWOOD® HURRICANE SWEATER MENS ITEM NO 9648 **PINEWOOD® STICKAD HAT** ITEM NO 1121

LIEBLINGSSTÜCK DER PINEWOOD-KOLLEKTION?
Ich liebe die Finnveden Hybrid Extreme-Sets.

DEIN UNVERGESSLICHSTER FANG?
Ich habe Schwedens sechstgrößten Barsch gefangen, er wog 2,7 kg! Ein unvergessliches Erlebnis.

WENN SIE NUR EINE FISCHART ANGELN DÜRFTEN FÜR DEN REST IHRES LEBENS?
Barsch

WELCHEN ANGELORT WÜRDEST DU UNSEREN LESERN EMPFEHLEN?
Meine Empfehlung: Gehe in deine eigene unmittelbare Umgebung und erkunde, was sich in deiner Nähe bietet.

HAST DU IRGENDWELCHE TIPPS FÜR ERFAHRENE ANGLER?
Dokumentiere alles was passiert, nach und nach wird sich ein Muster zeigen - es wird sich auszahlen.

HAST DU IRGENDWELCHE TIPPS FÜR DER ANFÄNGER?
Lerne von Menschen um dich herum und fragen schadet nicht! Das Wissen ist dort, einfach danach fragen.

NACHHALTIGKEIT

WIR HATTEN EIN GESPRÄCH MIT ISABEL TURESSON – NACHHALTIGKEITSMANAGERIN BEI PINEWOOD! HIER KÜMMERT SIE SICH UM DAS WICHTIGE THEMA NACHHALTIGKEIT.

ISABEL, WER BIST DU UND WAS IST DEINE GESCHICHTE?

Ich bin 34 Jahre alt und lebe mit meiner festen Freundin in Göteborg. Ich komme ursprünglich aus Borås, der Textil Hauptstadt von Schweden, wo mein Interesse für Bekleidung begann. Nach dem Abitur studierte ich auf Bachelor zum Umweltfachwirt - Koordinator. Während dieser Zeit wuchs mein Interesse an der Textilbranche, ich habe mich für ein zweijähriges Studium entschieden. Wurde Qualitätstechniker. Danach bekam ich ein Praktikum, welches später zu einem Job bei NA-KD wurde als Einkaufsassistentin. NA-KD war in einer massiven Entwicklungsphase in dieser Zeit. Wir sind von ca. 20 auf 100 Mitarbeiter gewachsen, es war also eine unglaublich lehrreiche Erfahrung. Danach wechselte ich in die Skibekleidungsfirma Five Seasons als Einkaufsassistentin für ungefähr 4,5 Jahre. Dann begann ich bei Pinewood.

WAS IST PINEWOODS SICHT DER NACHHALTIGKEIT?

Nachhaltigkeit ist bei Pinewood in allen Abteilungen sehr wichtig. Schon früh wurden wir Mitglieder von amfori, der weltweit führenden globalen Handelsorganisation für soziale Verantwortung und nachhaltige Arbeitsbedingungen. Im vergangenen Jahr haben wir unsere Nachhaltigkeit noch einmal intensiviert. Das soziale Bewusstsein ist heute größer und die Anforderungen sowohl der EU als auch der Verbraucher haben sich erhöht, da die Nachhaltigkeit immer mehr in den Focus rückt. Nachhaltigkeit ist einer unserer Grundwerte bei Pinewood und wir sind ein Unternehmen, das von Worten zu Taten übergeht und aktiv wird. Als ein produzierendes Unternehmen in der Textilindustrie sind wir uns voll unserer Verantwortung gegenüber der Umwelt bewusst. Wir haben hohe Nachhaltigkeitsziele und arbeiten intensiv daran diese weiterzuentwickeln und treiben unsere Nachhaltigkeitsarbeit voran. Wir wollen gute, langlebige Produkte und ein zeitloses Design. Wir sind nicht Fast Fashion - wir wollen Produkte kreieren, welche durchdacht sind und sicher. Unser Ziel ist es ein Kleidungsstück zu produzieren welches dein Favorit für viele Jahre ist.

WAS PASSIERT JETZT UND IN DER ZUKUNFT BEI PINEWOOD IN BEZUG AUF NACHHALTIGKEIT?

Eine wichtige Aufgabe (und Herausforderung) ist es weiter voranzukommen mit der Nachhaltigkeitsarbeit, welche Materialien zu wählen sind, welche Produktionsprozesse wir verwenden sollten usw. Die Arbeit mit ChemAct ist ein großes Projekt und stellt unseren nächsten Schritt nach vorne dar, und wir streben danach, mit noch mehr geprüften Fabriken zusammenzuarbeiten. Wir suchen auch nach neuen Naturmaterialien, wie z.B. Hanf, welcher aus Naturfasern hergestellt wird und deren Herstellung nicht viel Wasser erfordert. Für unsere neue Herbst/Winter Kollektion haben wir e.dye® zum Färben verwendet. e.dye® ist ein wasserloses Färbesystem, dass viel umweltfreundlicher ist als herkömmliche Färbesysteme, die Wasser benötigen.

WELCHE NACHHALTIGEN BEMÜHUNGEN HABEN SIE GEMACHT FÜR HERBST/WINTER 2022-23?

Für Herbst/Winter 2022-23 verwenden wir Wolle in vielen Kleidungsstücken. Es ist ein nachwachsendes Material mit natürlichen Eigenschaften. Wir haben die Zusammenarbeit mit e.dye® angefangen und nutzten diese Methode für viele Kleidungsstücke in der Kollektion.

WELCHE PRODUKTE IM PINEWOOD-SORTIMENT SOLLTEN SIE KAUFEN, WENN SIE NACHHALTIGE KLEIDUNG SUCHEN?

Alle Woll-, TENCEL™- oder e.dye®-Produkte! Wir verwenden generell sehr langlebige Materialien in unserer Bekleidung, aber gerne würde ich auf unsere „Save Water“ Serie* aufmerksam machen, bei der wir recyceltes Material von Pure Waste verwendet haben. Zusätzlich zur Umweltfreundlichkeit, ist es unglaublich weich und komfortabel!

NACHHALTIGKEITSARBEIT BEI PINEWOOD FÜR DIE KOMMENDEN JAHRE

2022

- Verwendung von recyceltem Polyester in unserem TC-Lite- und TC-Stretch-Gewebe

- Erste Produkte mit dem wasserlosen Färbesystem e.dye®

- >80 % unserer Produkte in recycelten Polybeuteln zu verpacken, die Verpackungsgrößen kleiner zu halten um Verschwendung zu vermeiden

- TENCEL™ ist in Produkten verarbeitet

2023

- Biobasierte Polyamide Anteile für das technische Outdoor-Sortiment

- 100 % frei von Plastikteilen in unserer Produktverpackung

- 100 % unserer Produkte werden in recycelten Umwelt-Polybeuteln verpackt

2024

- 100 % unseres Polycotton Sortiments aus recyceltem Polyester zu verwenden

* Unsere "Save Water"-Kollektion besteht aus recyceltem Stoff von Pure Waste. Dieser Produktionsprozess verbraucht 99 % weniger Wasser und 50 % weniger Kohlendioxid Emissionen als vergleichbare Stoffe. Die Produkte werden aus Stoffresten der Textilindustrie, zu 60 % Baumwolle und zu 40 % aus recyceltem Polyester hergestellt. Die Reststoffe werden sortiert nach Farbe, in Fasern zerlegt und zu neuem Garn versponnen. Dieser Prozess macht es möglich die Stoffe ohne neuen Färbeprozesse herzustellen und ohne Verwendung von neuer Baumwolle. Der Stoff wird in einem Prozess zu einem neuen Produkt verarbeitet und spart dabei riesige Mengen an Wasser.

INNOVATIONEN UND EIGENSCHAFTEN

BELÜFTUNGSREISSVERSCHLUSS
Bei hohem Aktivitätsniveau bietet der Belüftungsreißverschluss zusätzliche Luftzirkulation und Kühlung

VERSTELLBARE BEINABSCHLÜSSE
Reißverschlüsse an den Beinenden bieten zusätzlichen Komfort - als zusätzliche Belüftung und als Hilfe beim An- und Ausziehen.

KRAGENBELÜFTUNG
Der hohe Kragen mit Belüftungslöchern hilft Ihnen an kalten oder regnerischen Tagen beim Atmen. Ziehen Sie den Kragen hoch, um Ihr Gesicht zu schützen - die Kragenbelüftung verhindert hier zum Beispiel das Beschlagen der Brille.

REISSVERSCHLÜSSE MIT AUTOMATIC STOP
Reißverschlüsse an den Taschen sorgen dafür extra sichere Aufbewahrung. Die Automatic- Stop-Funktion ist ein intelligentes Feature, bei dem man den Zipper in bestimmter Position halten muss, um den Reißverschluss zu öffnen. Dies schützt vor Diebstahl und verhindert, dass der Reißverschluss unbeabsichtigt geöffnet wird.

BOOT HOOK
The boot hook is placed at the leg ending and by attaching the hook to the shoelace, you make sure to keep the trousers in place even in tough terrain and high movement.

ZIP-OFF/GAMASCHEN
Dank der Zip-Off-Funktion eignet sich die Hose an kalten und an warmen Tagen. Per Gummizug lässt sich der abgezippte Teil in eine Gamasche verwandeln und schützt Ihre Beine im höheren Gras oder bei dichterem Bewuchs.

VERSCHWEISSTE NÄHTE
Verschweißte Nähte machen das Produkt zusätzlich wasserdicht. Da beim Zusammennähen der Stoffstücke winzig kleine Löcher entstehen, besteht die Gefahr, das Wasser eindringt - dies wird durch verschweißte Nähte verhindert.

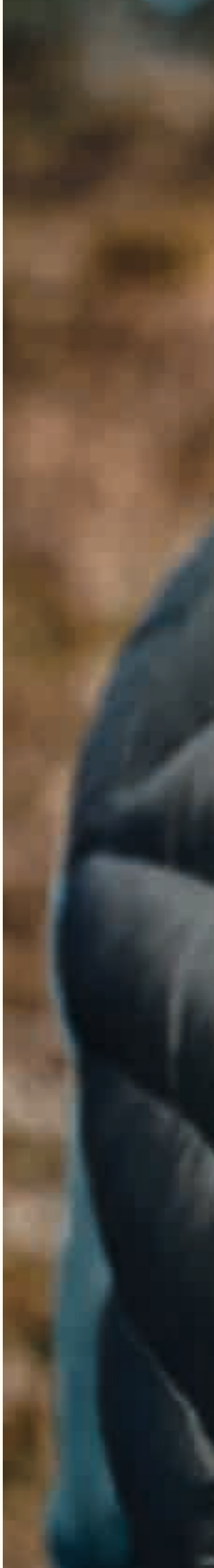

DAS IST PINEWOOD®

AUTUMN/WINTER 2022-23

Dies ist eine Auswahl unserer Produkte nach verschiedenen Kategorien. Um die komplette PINEWOOD Range zu sehen: besuchen Sie bitte unsere Website: www.pinewood.eu

WATERPROOF OUTDOOR TROUSERS MEN'S

NEU

5395 PINEWOOD® WILDMARK EXTREME TROUSERS M'S
D.OLIVE (128)

5986 PINEWOOD® CARIBOU HUNT EXTREME TROUSERS M'S
SUEDE BROWN/D.OLIVE (244)

NEU

3395 PINEWOOD® WILDMARK EXTREME TROUSERS W'S
D.OLIVE (128)

5161 PINEWOOD® BOLMEN FISHING TROUSERS M'S
GREEN/D.GREEN (104), D.ANTHRACITE/ BLACK (446)

5185 PINEWOOD® CARIBOU TC EXTREME TROUSERS M'S
BLACK/BLACK (425), MOSSGREEN/ BLACK (153)

5302 FINNVEDEN HYBRID EXTREME TROUSERS M'S
BLACK/D.ANTHRACITE (407), D.OLIVE/H.OLIVE (723)

5313 ABISKO/TELLUZ 3L TROUSERS M'S
D.ANTHRACITE (443)

5392 PINEWOOD® LAPPLAND EXTREME 2.0 TROUSERS M'S
MOSSGREEN/BLACK (153), D.ANTHRACITE/BLACK (446)

WATERPROOF OUTDOOR TROUSERS WOMEN'S

3185 PINEWOOD® CARIBOU TC EXTREME TROUSERS W'S
BLACK/BLACK (425)

3302 FINNVEDEN HYBRID EXTREME TROUSERS W'S
BLACK/D.ANTHRACITE (407), D.OLIVE/H.OLIVE (723)

3313 ABISKO/TELLUZ 3L TROUSERS W'S
D.ANTHRACITE (443)

3986 PINEWOOD® CARIBOU HUNT EXTREME TROUSERS W'S
SUEDE BROWN/D.OLIVE (244)

OUTDOOR TROUSERS MEN'S

5017 TIVEDEN TC-STRETCH INSECTSAFE TROUSERS M'S
L.KHAKI (224), H.OLIVE (713), D.OLIVE/ SUEDE BROWN (186)

5085 PINEWOOD® CARIBOU TC TROUSERS M'S
ST.BLUE/D.ANT (365), BLACK (425), D.ANT/BLACK (446), BRONZE/D.ANT (599), D.OLIVE (128), MOSSGR/BLACK (153), MIDGR/MOSSGR (195), TERRACOTTA/GREY (545)

5088 FINNVEDEN CLASSIC TROUSERS M'S
D.OLIVE (128), MOSS GREEN (135), L.KHAKI (224), BLACK (400)

5204 FINNVEDEN HYBRID CAMOU TROUSERS M'S
GREEN JUNGLE (980)

5304 FINNVEDEN HYBRID TROUSERS M'S
MID GREEN/D.ANTHRACI (737), D.DIVE (349), BLACK (400), D.ANTHRACITE/ TERRACO (455), H.OLIVE (713)

5305 PINEWOOD® URBAN NATURE TROUSERS M'S
D.GREEN (103), INDIGO BLUE (319)

5306 FINNVEDEN HYBRID ZIP-OFF TROUSERS M'S
L.KHAKI (224), BLACK (400), H.OLIVE (713)

5391 PINEWOOD® LAPPLAND 2.0 TROUSERS M'S
MOSSGREEN/BLACK (153), D.ANTHRACITE/BLACK (446), H.OLIVE/MOSSGREEN (734)

5393 PINEWOOD® LAPPLAND ROUGH TROUSERS M'S
D.OLIVE (128), MOSS GREEN (135), BLACK (400)

5402 ABISKO/BRENTON TROUSERS M'S

MOLE BROWN (225), INDIGO BLUE (319), D.OLIVE/SUEDE BROWN (186), BLACK (400), TERRACOTTA/D.ANTHRA (585), LEAF/H.OLIVE (726)

NEUE FARBEN

5790 VÄRNAMO/SERENGETI TROUSERS M'S

GREEN (100), DESERT BEIGE (253), D.NAVY (314), D.ANTHRACITE (443), H.OLIVE (713)

5793 PINEWOOD® BRODERICK TROUSERS M'S

D.GREEN (103)

5985 PINEWOOD® CARIBOU HUNT TROUSERS M'S

D.MOSSGR/MOSSGR (743), TERRACOTTA/SUEDEBR (806), SUEDE BROWN/D.OLIVE (244)

9080 FINNVEDEN WINTER TROUSERS M'S

D.OLIVE (128), MOSS GREEN (135), D.NAVY (314), BLACK (400)

9085 FINNVEDEN TROUSERS M'S

D.OLIVE (128), MOSS GREEN (135), MID GREEN (137), L.KHAKI (224), D.NAVY (314), BLACK (400), D.ANTHRACITE (443)

9685 PINEWOOD® KILIMANJARO TROUSERS M'S

MOSSGREEN/BLACK (153)

OUTDOOR TROUSERS WOMEN'S

3017 TIVEDEN TC-STRETCH INSECTSAFE TROUSERS W'S

L.KHAKI (224), H.OLIVE (713), D.OLIVE/SUEDE BROWN (186)

3085 PINEWOOD® CARIBOU TC TROUSERS W'S

PLUM/D. ANTHRACITE (582), RUSTYPINK/D. ANTHRACI (596), D.OLIVE (128), MOSSGREEN/BLACK (153), BLACK/BLACK (425)

NEU

3142 PINEWOOD® WILDA STRETCH SHELL TROUSERS W'S

MOSS GREEN (135), BLACK (400)

3304 FINNVEDEN HYBRID TROUSERS W'S

MID GREEN/D.ANTHRACI (737), MARRONROSE/D. ANTHRAC (802), D.DIVE (349), BLACK (400), PLUM/D. ANTHRACITE (582), H.OLIVE (713)

3305 PINEWOOD® URBAN NATURE TROUSERS W'S

D.GREEN (103), INDIGO BLUE (319)

3306 FINNVEDEN HYBRID ZIP-OFF TROUSERS W'S

L.RED (807), L.KHAKI (224), BLACK (400), H.OLIVE (713)

3388 FINNVEDEN CLASSIC TROUSERS W'S

L.KHAKI (224), D.NAVY (314), D.OLIVE (128), BLACK (400)

3400 PINEWOOD® LAPPMARK ULTRA TROUSERS W'S

D.ANTHRACITE (443)

3402 ABISKO/BRENTON TROUSERS W'S

MOLE BROWN (225), MARRON ROSE (597), D.OLIVE/SUEDE BROWN (186), BLACK (400), TERRACOTTA/D.ANTHRA (585), LEAF/H.OLIVE (726)

3790 VÄRNAMO/ SERENGETI TROUSERS W'S

GREEN (100), DESERT BEIGE (253), D.NAVY (314), D.ANTHRACITE (443), H.OLIVE (713)

9343 PINEWOOD® DOG SPORTS TROUSERS W'S

D.ANTHRACITE/BLACK (446)

3985 PINEWOOD® CARIBOU HUNT TROUSERS W'S

TERRACOTTA/SUEDEBR (806), SUEDE BROWN/D.OLIVE (244)

WATERPROOF OUTDOOR JACKETS MEN'S

5060 PINEWOOD® BOLMEN FISHING JACKET M'S

GREEN/D.GREEN (104), D.ANTHRACITE/BLACK (446)

5183 PINEWOOD® DOG SPORTS 2.0 JACKET M'S

MOSSGREEN/BLACK (153), BLACK/D.ANTHRACITE (407)

5213 ABISKO/TELLUZ 3L JACKET M'S

MOSS GREEN (135), D.ANTHRACITE (443)

5300 FINNVEDEN HYBRID EXTREME JACKET M'S

D.DIVE (349), BLACK/ D.ANTHRACITE (407), D.OLIVE/H.OLIVE (723)

NEUE FARBEN

5414 PINEWOOD® VÄRNAMO PADDED JACKET M'S

EARTH BROWN (206), D.GREEN (103), SMOKE BLACK (437), D.COPPER (566)

5390 PINEWOOD® LAPPLAND EXTREME 2.0 JACKET M'S

MOSSGREEN/BLACK (153), H.OLIVE/MOSSGREEN (734), D.ANTHRACITE/BLACK (446)

WATERPROOF OUTDOOR JACKETS WOMEN'S

3181 PINEWOOD® WILDA PARKA W'S

MOSS GREEN (135), D.DIVE (349), BLACK (400), PLUM (581)

3183 PINEWOOD® DOG SPORTS 2.0 JACKET W'S

MOSSGREEN/BLACK (153), BLACK/D. ANTHRACITE (407), PLUM/D. ANTHRACITE (582)

3213 ABISKO/TELLUZ 3L JACKET W'S

MOSS GREEN (135), MARRON ROSE (597), D.ANTHRACITE (443)

3300 FINNVEDEN HYBRID EXTREME JACKET W'S

D.DIVE (349), D.OLIVE/H.OLIVE (723), BLACK/D.ANTHRACITE (407), RED/D. TOMATO (576)

3394 PINEWOOD® WILDMARK EXTREME JACKET W'S

D.OLIVE (128)

NEUE FARBEN

3414 PINEWOOD® VÄRNAMO PADDED JACKET W'S

EARTH BROWN (206), D.GREEN (103), SMOKE BLACK (437), D.COPPER (566)

3884 PINEWOOD® ABISKO 2.0 JACKET W'S

SUEDE BROWN (241)

OUTDOOR JACKETS MEN'S

5011 ABISKO HYBRID POWER FLEECE JACKET M'S

STORMBLUE/D.STORMBLU (367), SMOKE BLACK/D. GREY (457), CLOVER GREEN/D.GREEN (736)

5095 PINEWOOD® TIKAANI TC-STRETCH ANORAK M'S

H.OLIVE (713)

5096 PINEWOOD® TIVEDEN TC-STRETCH JACKET M'S

D.OLIVE/SUEDE BROWN (186)

NEUE FARBEN

5152 ABISKO INSULATION JACKET M'S

D.MOLE BROWN (260), STORM BLUE (363), SMOKE BLACK (437), CLOVER GREEN (735)

5303 FINNVEDEN HYBRID JACKET M'S

L.KHAKI (224), D.DIVE (349), BLACK (400), TERRACOTTA (524), H.OLIVE (713)

5308 FINNVEDEN WINDBLOCKER JACKET M'S

GREEN (100), D.STORM BLUE (366), BLACK (400)

5513 PINEWOOD® THELON PADDED JACKET M'S

BRONZE/D.ANTHRACITE (599), SUEDE BROWN (241)

5795 PINEWOOD® VÄRNAMO LIGHT JACKET M'S

D.ANTHRACITE (443), DESERT BEIGE (253), D.NAVY (314), H.OLIVE (713)

5206 PINEWOOD® PILE JACKET M'S

D.GREEN (103), D.NAVY (314)

NEU

5815 NYDALA CLASSIC QUILT JACKET M'S

MOSS GREEN (135)

OUTDOOR JACKETS WOMEN'S

3011 ABISKO HYBRID POWER FLEECE JACKET W'S

SMOKE BLACK/D. GREY (457), MARRONROSE/DUSTYROSE (595), CLOVER GREEN/D.GREEN (736)

3096 PINEWOOD® TIVEDEN TC-STRETCH JACKET W'S

D.OLIVE/SUEDE BROWN (186)

3141 PINEWOOD® WILDA STRETCH SHELL JACKET W'S

MARRON ROSE (597), MOSS GREEN (135), BLACK (400)

NEUE FARBEN

3152 ABISKO INSULATION JACKET W'S

D.MOLE BROWN (260), SMOKE BLACK (437), MARRON ROSE (597), CLOVER GREEN (735)

3206 PINEWOOD® PILE JACKET W'S

D.GREEN (103), D.NAVY (314)

3303 FINNVEDEN HYBRID JACKET W'S

L.KHAKI (224), L.RED (807), D.DIVE (349), BLACK (400), PLUM/D. ANTHRACITE (582), H.OLIVE (713)

3308 FINNVEDEN WINDBLOCKER JACKET W'S

GREEN (100), BLACK (400)

3795 PINEWOOD® VÄRNAMO LIGHT JACKET W'S

D.ANTHRACITE (443), D.NAVY (314), H.OLIVE (713)

NEU

3815 NYDALA CLASSIC QUILT JACKET W'S

MOSS GREEN (135)

OUTDOOR VESTS MEN'S

5059 PINEWOOD® ACTIVE FISHING VEST M'S

D.GREEN (103)

5081 PINEWOOD® DOG SPORTS VEST M'S

D.ANTHRACITE/BLACK (446), D.OLIVE/SUEDE BROWN (186)

NEUE FARBEN

5158 ABISKO INSULATION VEST M'S

D.MOLE BROWN (260), STORM BLUE (363), SMOKE BLACK (437), CLOVER GREEN (735)

5180 PINEWOOD® DOG SPORTS WINDBLOCKER VEST M'S

MOSS GREEN (135), BLACK (400)

5184 PINEWOOD® DOG SPORTS 2.0 VEST M'S

MOSS GREEN (135), L.KHAKI (224), SUEDE BROWN/D.OLIVE (244), BLACK/D.ANTHRACITE (407)

5205 PINEWOOD® PILE VEST M'S

D.GREEN (103), D.NAVY (314)

5215 PINEWOOD® VÄRNAMO PADDED VEST M'S

D.GREEN (103), MOLE BROWN/D. COPPER (254), SMOKE BLACK (437)

5590 PINEWOOD® ULTRA BODY-HEAT VEST

BLACK/GREY (412)

5883 PINEWOOD® ABISKO VEST M'S

SUEDE BROWN (241)

9220 PINEWOOD® SAFETY VEST M'S

HIGHVISUAL ORANGE (502)

9288 PINEWOOD® TIVEDEN VEST M'S

MOSS GREEN (135), H.OLIVE (713), D.OLIVE (128), L.KHAKI (224), BLACK (400)

OUTDOOR VESTS WOMEN'S

3081 PINEWOOD® DOG SPORTS VEST W'S

D.ANTHRACITE/BLACK (446), MOSSGREEN/BLACK (153)

NEUE FARBEN

3158 ABISKO INSULATION VEST W'S

D.MOLE BROWN (260), SMOKE BLACK (437), MARRON ROSE (597), CLOVER GREEN (735)

3180 PINEWOOD® DOG SPORTS WINDBLOCKER VEST W'S

MOSS GREEN (135), BLACK (400), MARRON ROSE (597)

3184 PINEWOOD® DOG SPORTS 2.0 VEST W'S

L.KHAKI (224), RUSTYPINK/ D.ANTHRACI (596), MOSS GREEN (135), SUEDE BROWN/D.OLIVE (244), BLACK/D.ANTHRACITE (407), PLUM/D. ANTHRACITE (582)

3205 PINEWOOD® PILE VEST W'S

D.GREEN (103), D.NAVY (314)

FLEECE MEN'S

5062 PINEWOOD® COMFY MICROFLEECESET M'S

H.GREEN (114)

5064 PINEWOOD® HARRIE FLEECE JACKET M'S

GREEN/SUEDEBROWN (724)

5065 FINNVEDEN FLEECE JACKET M'S

D.NAVY (314), GREEN (100), BLACK (400)

5066 PINEWOOD® WILDMARK MEMBRANE FLEECE JACKET M'S

H.BROWN/SUEDE BROWN (242)

5067 PINEWOOD® PRESTWICK EXCLUSIVE FLEECE JACKET M'S

OLIVE MEL/SUEDE BROWN (702)

5069 TIVEDEN FLEECE SWEATER M'S

MID KHAKI (248), ATLANTIC BLUE (374), GREEN (100), BLACK (400)

5101 NYDALA FLEECE JACKET M'S

H.BROWN/ SUEDE BROWN (242)

5170 PINEWOOD® MICCO FLEECE JACKET M'S

INDIGO BLUE (319), D.OLIVE (128), BLACK (400)

5154 ABISKO MIDLAYER HALF ZIP M'S

D.GREEN MEL (142), D.STORM BLUE MEL (368), D.GREY MEL (423)

5155 ABISKO MIDLAYER PANTS M'S

D.GREEN MEL (142), D.STORM BLUE MEL (368), D.GREY MEL (423)

5773 PINEWOOD® HIMALAYA POWER FLEECE HOODIE M'S

MID KHAKI (248), D.DIVE (349), TERRACOTTA (524), D.ANTHRACITE (443), H.OLIVE (713)

5775 FURUDAL/FRAZER ACTIVE POWER FLEECE M'S

D.MOSSGREEN (733)

5784 FURUDAL ACTIVE CAMOU POWER FLEECE HOODIE M'S

STRATA (969)

9495 PINEWOOD® RETRIEVER FLEECE JACKET

D.OLIVE/SUEDE BROWN (186)

NEUE FARBEN

9772 PINEWOOD® GABRIEL KNITTED JACKET M'S

EARTH BROWN MEL (262), INDIGO BLUE MEL (371), OLIVE MEL (148)

FLEECE WOMEN'S

3065 FINNVEDEN FLEECE JACKET W'S

D.NAVY (314), GREEN (100), BLACK (400)

3066 PINEWOOD® WILDMARK MEMBRANE FLEECE JACKET W'S

H.BROWN/SUEDE BROWN (242)

3067 PINEWOOD® DIANA EXCLUSIVE FLEECE JACKET W'S

OLIVE MEL/SUEDE BROWN (702)

NEUE FARBEN

3069 TIVEDEN FLEECE SWEATER W'S

GREEN (100), MID KHAKI (248), D.ROSE (568), RASPBERRY RED (587), BLACK (400)

3101 NYDALA FLEECE JACKET W'S

H.BROWN/SUEDE BROWN (242), BURGUNDY/SUEDE BROWN (548)

3154 ABISKO MIDLAYER HALF ZIP W'S

D.GREEN MEL (142), D.GREY MEL (423), DUSTY ROSE MEL (598)

3155 ABISKO MIDLAYER PANTS W'S

D.GREEN MEL (142), D.GREY MEL (423), DUSTY ROSE MEL (598)

3170 PINEWOOD® MICCO FLEECE JACKET W'S

RUSTY PINK (593), D.OLIVE (128), BLACK (400)

3773 PINEWOOD® HIMALAYA POWER FLEECE HOODIE W'S

MID KHAKI (248), D.DIVE (349), D.ROSE (568), RASPBERRY RED (587), DUSTY PLUM (590), D.ANTHRACITE (443), H.OLIVE (713)

NEU

3775 FURUDAL/FRAZER ACTIVE POWER FLEECE W'S

D.MOSSGREEN (733)

SHIRTS MEN'S

3779 PINEWOOD® BRENTON POWER FLEECE W'S

BLACK (400), CONCRETE GREY (453), D.ROSE (568), LEAF (732)

NEUE FARBEN

9372 PINEWOOD® GABRIELLA KNITTED JACKET W'S

EARTH BROWN MEL (262), PLUM MEL (586), MARRON ROSE MEL (800), OLIVE MEL (148)

5000 PINEWOOD® CANADA CLASSIC 2.0 SHIRT M'S

RED/BLACK (518)

NEUE FARBEN

5005 PINEWOOD® VÄRNAMO OVERSHIRT M'S

MOLE MEL (234), D.GREEN MEL (142), INDIGO BLUE MEL (371)

NEUE FARBEN

5008 FINNVEDEN CHECKED PADDED OVERSHIRT M'S

D.BLUE/RED (325), TERRACOTTA/OLIVE (529), H.OLIVE/ TERRACOTTA (728)

NEUE FARBEN

5009 PINEWOOD® VÄRNAMO FLANNEL SHIRT M'S

D.GREEN/GREEN (124), BLUE/GREEN (362)

5016 TIVEDEN TC-STRETCH INSECTSAFE SHIRT M'S

L.KHAKI (224), H.OLIVE (713), D.OLIVE/SUEDE BROWN (186)

NEU

5063 FINNVEDEN CANADA FLEECE SHIRT M'S

GREEN/BLACK (101), RED/BLACK (518)

5129 PINEWOOD® WOLF INSECTSAFE SHIRT M'S

GREEN/BROWN (115)

5137 PINEWOOD® GLENN INSECTSAFE SHIRT M'S

OLIVE/D.GREEN (151), TERRACOTTA (524)

5329 PINEWOOD® WOLF SHIRT M'S

MID GREEN/D.GREEN (144), H.OLIVE (713)

5337 PINEWOOD® GLENN SHIRT M'S

GREEN/OLIVE (162), TERRACOTTA/ BROWN (809)

5341 PINEWOOD® TRAVEL CHECK INSECTSAFE SHIRT M'S

D.ANTHRACITE (443)

5531 PINEWOOD® MARIBOR TC SHIRT M'S

OFFWHITE/D.BURGUNDY (613), GREEN/BEIGE (727)

5532 PINEWOOD® EDMONTON EXCLUSIVE SHIRT M'S

MOSSGREEN/SUEDE BROWN (182)

NEU

5533 NYDALA GROUSE SHIRT M'S

OFFWHITE/GREEN (605)

NEUE FARBEN

9026 PINEWOOD® HÄRJEDALEN SHIRT M'S

D.MOLE BROWN (260), MOSS GREEN/H.OLIVE (747), GREEN (100), NAVY (303)

9126 PINEWOOD® TEXAS SHIRT M'S

MIX (000)

9428 PINEWOOD® PRESTWICK EXCLUSIVE SHIRT M'S

MOSSGREEN/D.BROWN (184), D.COPPER/SUEDE BROWN (559)

NEUE FARBEN

9435 PINEWOOD® CORNWALL SHIRT M'S

H.OLIVE/ TERRACOTTA (728), D.GREEN/BRONZE (741)

NEUE FARBEN

9436 PINEWOOD® DOUGLAS SHIRT M'S

H.OLIVE/L.KHAKI (744), SUEDE BROWN/L.KHAKI (255), H.OLIVE/TERRACOTTA (728)

NEUE FARBEN

9525 PINEWOOD® LUMBO SHIRT M'S

OLIVE/SUEDE BROWN (189), GREEN/BLACK (101), RED/BLACK (518), TERRACOTTA/GREEN (540)

SHIRTS WOMEN'S

NEUE FARBEN

3005 PINEWOOD® VÄRNAMO OVERSHIRT W'S

MOLE MEL (234), RUSTY PINK MEL (594), D.GREEN MEL (142)

3016 TIVEDEN TC-STRETCH INSECTSAFE SHIRT W'S

L.KHAKI (224), H.OLIVE (713), D.OLIVE/ SUEDE BROWN (186)

3098 PINEWOOD® VÄRNAMO TUNIC SHIRT W'S

MID GREEN (137), D.STORM BLUE (366), MARRON ROSE (597)

NEUE FARBEN

3428 PINEWOOD® PRESTWICK EXCLUSIVE SHIRT W'S

SUEDE BROWN/ORANGE (250), MOSSGREEN/D.BROWN (184), D.COPPER/SUEDE BROWN (559)

NEU

3429 PINEWOOD® DOUGLAS SHIRT W'S

H.OLIVE/L.KHAKI (744)

NEU

3533 NYDALA GROUSE SHIRT W'S

OFFWHITE/GREEN (605)

NEUE FARBEN

9327 PINEWOOD® FELICIA SHIRT W'S

GREEN/WHITE (125), D.MOSSGR/RUSTY PINK (746)

9328 PINEWOOD® CUMBRIA SHIRT W'S

GREEN/TERRACOTTA (704), L.PINK/GREEN (808)

KNITWEAR MEN'S

NEU

5396 PINEWOOD® LAPPLAND FELTED WOOL JACKET M'S

GREEN MEL (116), D.GREY MEL (423)

5049 PINEWOOD® VÄRNAMO CREWNECK KNITTED SWEATER M'S

GREEN MEL (116), BROWN MEL (207), MOLE MEL (234), STORM BLUE MEL (364), GREY MEL (408), D.COPPER MEL (557)

5404 PINEWOOD® PEACHED L/S T-SHIRT M'S

MID GREEN (137), SMOKE BLACK (437), D.COPPER (566)

5405 PINEWOOD® L/S T-SHIRT M'S

GREEN/D.GREEN (104)

5446 PINEWOOD® BOLMEN T-SHIRT L/S M'S

D.DIVE MEL (361), L.GREY MEL (454), LEAF MEL (731)

5548 PINEWOOD® RALF KNITTED SWEATER M'S

BROWN MEL (207)

5605 FURUDAL CAMOU L/S T-SHIRT M'S

STRATA/MOSS GREEN (989)

5778 PINEWOOD® SUNNARYD SWEATER M'S

GREEN (100), D.NAVY (314), L.GREY MEL (454)

7447 PINEWOOD® LONG SLEEVE 2-PACK T-SHIRT M'S

GREEN (100)

9547 PINEWOOD® NEW STORMY SWEATER

BROWN MEL (207)

9648 PINEWOOD® HURRICANE SWEATER M'S

D.GREEN MEL (142), BROWN MEL (207), D.GREY MEL (423)

NEUE FARBEN

9772 PINEWOOD® GABRIEL KNITTED JACKET M'S

EARTH BROWN MEL (262), INDIGO BLUE MEL (371), OLIVE MEL (148)

NEUE FARBEN

5345 PINEWOOD® MERINO S/S T-SHIRT M'S

ATLANTIC BLUE (374), GREEN (100), GREY (404)

5445 PINEWOOD® OUTDOOR LIFE T-SHIRT M'S

D.NAVY (314), L.TERRACOTTA (514), BRONZE (591), D.ANTHRACITE (443), H.OLIVE (713)

5447 PINEWOOD® 3-PACK T-SHIRT M'S

OFFW/I.BLU/B.ORANG (458), GREEN/H. BROWN/KHAKI (720)

5509 PINEWOOD® SALMON FISH T-SHIRT M'S

D.ANTHRACITE (443)

9458 PINEWOOD® RAMSEY COOLMAX POLO SHIRT M'S

SUEDE BROWN (241), MID KHAKI (248), D.NAVY (314), TERRACOTTA (524), GREEN (100), BLACK (400)

KNITWEAR WOMEN'S

NEU

3396 PINEWOOD® LAPPLAND FELTED WOOL JACKET W'S

GREEN MEL (116), D.GREY MEL (423)

3404 PINEWOOD® PEACHED L/S T-SHIRT W'S

MID GREEN (137), SMOKE BLACK (437)

3548 PINEWOOD® RUTH KNITTED SWEATER W'S

BROWN MEL (207)

9349 PINEWOOD® HURRICANE SWEATER W'S

D.BURGUNDY MEL (563), D.GREEN MEL (142), D.GREY MEL (423)

NEUE FARBEN

3345 PINEWOOD® MERINO S/S T-SHIRT W'S

ATLANTIC BLUE (374), GREEN (100), GREY (404)

3445 PINEWOOD® OUTDOOR LIFE T-SHIRT W'S

PINK (507), L.TERRACOTTA (514), H.OLIVE (713), D.ANTHRACITE (443)

3504 FINNVEDEN FUNCTION T-SHIRT W'S

BLACK (400), RUSTY PINK (593)

9318 PINEWOOD® RAMSEY COOLMAX POLO SHIRT W'S

RUSTY PINK (593), MARRON ROSE (597), GREEN (100)

BAGS

1106 PINEWOOD® DOG SPORTS BAG SMALL

BLACK (400)

1123 PINEWOOD® DOG SPORTS CANDY BAG

BLACK (400)

1904 PINEWOOD® COMPACT HUNTER SHOULDER BAG

MOSS GREEN (135)

1905 PINEWOOD® OUTDOOR CAMOU BACKPACK

STRATA (969)

1907 PINEWOOD® PRESTWICK EXCLUSIVE WEEKEND BAG

SUEDEBROWN/BLACK (246)

1909 PINEWOOD® SCANDINAVIAN OUTDOOR LIFE BACKPACK

BLACK (400)

1910 PINEWOOD® WILDMARK CHAIR BACKPACK

SUEDE BROWN (241)

1911 PINEWOOD® SHOULDER BAG

H.OLIVE (713)

1912 PINEWOOD® DOG SPORTS SHOULDER BAG

MOSS GREEN (135)

5498 PINEWOOD® 22L OUTDOOR BACKPACK

SUEDE BROWN (241)

9606 PINEWOOD® RANGER WAISTBAG

MOSS GREEN (135)

9613 PINEWOOD® HUNTING CHAIR BACKPACK

SUEDE BROWN (241)

UNDERWEAR MEN'S

5062 PINEWOOD® COMFY MICROFLEECESET M'S

H.GREEN (114)

5154 ABISKO MIDLAYER HALF ZIP M'S

D.GREEN MEL (142), D.STORM BLUE MEL (368), D.GREY MEL (423)

5155 ABISKO MIDLAYER PANTS M'S

D.GREEN MEL (142), D.STORM BLUE MEL (368), D.GREY MEL (423)

5406 ABISKO MERINO BASE LAYER HALF ZIP M'S

SMOKE BLACK (437), D.MOSSGREEN (733)

5407 ABISKO MERINO BASE LAYER PANTS M'S

SMOKE BLACK (437), D.MOSSGREEN (733)

5408 FINNVEDEN BASE LAYER M'S

BLACK/D.GREY (415), D.GREEN/LEAF (740)

UNDERWEAR WOMEN'S

3154 ABISKO MIDLAYER HALF ZIP W'S

D.GREEN MEL (142), D.GREY MEL (423), DUSTY ROSE MEL (598)

3155 ABISKO MIDLAYER PANTS W'S

D.GREEN MEL (142), D.GREY MEL (423), DUSTY ROSE MEL (598)

3406 ABISKO MERINO BASE LAYER HALF ZIP W'S

SMOKE BLACK (437), D.MOSSGREEN (733)

3407 ABISKO MERINO BASE LAYER PANTS W'S

SMOKE BLACK (437), D.MOSSGREEN (733)

DOG SPORTS MEN'S

5081 PINEWOOD® DOG SPORTS VEST M'S

D.ANTHRACITE/BLACK (446), D.OLIVE/ SUEDE BROWN (186)

5180 PINEWOOD® DOG SPORTS WINDBLOCKER VEST M'S

MOSS GREEN (135), BLACK (400)

5183 PINEWOOD® DOG SPORTS 2.0 JACKET M'S

MOSSGREEN/BLACK (153), BLACK/D.ANTHRACITE (407)

5184 PINEWOOD® DOG SPORTS 2.0 VEST M'S

MOSS GREEN (135), L.KHAKI (224), SUEDE BROWN/D.OLIVE (244), BLACK/D.ANTHRACITE (407)

DOG SPORTS WOMEN'S

9343 PINEWOOD® DOG SPORTS TROUSERS W'S

D.ANTHRACITE/BLACK (446)

3081 PINEWOOD® DOG SPORTS VEST W'S

D.ANTHRACITE/BLACK (446), MOSSGREEN/BLACK (153)

3141 PINEWOOD® WILDA STRETCH SHELL JACKET W'S

MARRON ROSE (597), MOSS GREEN (135), BLACK (400)

3180 PINEWOOD® DOG SPORTS WINDBLOCKER VEST W'S

MOSS GREEN (135), BLACK (400), MARRON ROSE (597)

3181 PINEWOOD® WILDA PARKA W'S

MOSS GREEN (135), D.DIVE (349), BLACK (400), PLUM (581)

3183 PINEWOOD® DOG SPORTS 2.0 JACKET W'S

MOSSGREEN/BLACK (153), BLACK/D.ANTHRACITE (407), PLUM/D. ANTHRACITE (582)

3184 PINEWOOD® DOG SPORTS 2.0 VEST W'S

L.KHAKI (224), RUSTYPINK/D.ANTHRACI (596), MOSS GREEN (135), SUEDE BROWN/D.OLIVE (244), BLACK/D.ANTHRACITE (407), PLUM/D. ANTHRACITE (582)

DOG SPORTS ACCESSORIES

1106 PINEWOOD® DOG SPORTS BAG SMALL

BLACK (400)

1123 PINEWOOD® DOG SPORTS CANDY BAG

BLACK (400)

1912 PINEWOOD® DOG SPORTS SHOULDER BAG

MOSS GREEN (135)

FISHING

5059 PINEWOOD® ACTIVE FISHING VEST M'S
D.GREEN (103)

5060 PINEWOOD® BOLMEN FISHING JACKET M'S
GREEN/D.GREEN (104), D.ANTHRACITE/BLACK (446)

5161 PINEWOOD® BOLMEN FISHING TROUSERS M'S
GREEN/D.GREEN (104), D.ANTHRACITE/BLACK (446)

5213 ABISKO/TELLUZ 3L JACKET M'S
MOSS GREEN (135), D.ANTHRACITE (443)

5313 ABISKO/TELLUZ 3L TROUSERS M'S
D.ANTHRACITE (443)

5390 PINEWOOD® LAPPLAND EXTREME 2.0 JACKET M'S
MOSSGREEN/BLACK (153), H.OLIVE/MOSSGREEN (734), D.ANTHRACITE/BLACK (446)

5392 PINEWOOD® LAPPLAND EXTREME 2.0 TROUSERS M'S
MOSSGREEN/BLACK (153), D.ANTHRACITE/BLACK (446)

9685 PINEWOOD® KILIMANJARO TROUSERS M'S
MOSSGREEN/BLACK (153)

5001 PINEWOOD® GREMISTA RAIN JACKET M'S
GREEN (100)

5002 PINEWOOD® NOSS RAIN TROUSERS M'S
GREEN (100)

9163 PINEWOOD® GUSTAV PONCHO
GREEN (100), GREEN/ORANGE (120)

9661 PINEWOOD® RAINFALL PONCHO
GREEN (100), BLACK (400)

9862 PINEWOOD® TORNADO EXTREME RAIN SET
GREEN (100), BLACK (400)

9113 PINEWOOD® S OUTHVEST HAT
GREEN (100)

9280 PINEWOOD® MOSQUITO COVER ANORAK
OLIVE (107)

5446 PINEWOOD® BOLMEN T-SHIRT L/S M'S
D.DIVE MEL (361), L.GREY MEL (454), LEAF MEL (731)

5509 PINEWOOD® SALMON FISH T-SHIRT M'S
D.ANTHRACITE (443)

9195 PINEWOOD® EXTREME CAP
MOSS GREEN (135), D.ANTHRACITE/BLACK (446)

9378 PINEWOOD® MOSQUITO NET
BLACK (400)

9478 PINEWOOD® MOSQUITO HAT
MOSS GREEN (135), D.OLIVE (128), L.KHAKI (224), BLACK (400)

9109 PINEWOOD® HUNTING/ FISHING GLOVE
H.GREEN (114), BLACK (400)

KIDS

NEU

6390 PINEWOOD® LAPPLAND EXTREME 2.0 JACKET K'S

MOSSGREEN/BLACK (153)

NEU

6392 PINEWOOD® LAPPLAND EXTREME 2.0 TROUSERS K'S

MOSSGREEN/BLACK (153)

6085 PINEWOOD® CARIBOU TC TROUSERS K'S

FUCHSIA/GREY (544), MIDGREEN/ MOSSGREEN (195), BLACK/BLACK (425)

6770 FURUDAL/RETRIEVER ACTIVE JACKET K'S

MOSSGR/D.MOSSGR (722)

6771 FURUDAL/RETRIEVER ACTIVE TROUSERS K'S

MOSSGR/D.MOSSGR (722)

6885 PINEWOOD® CARIBOU HUNT TROUSERS K'S

SUEDE BROWN/D.OLIVE (244)

6985 PINEWOOD® LAPPLAND CAMOU KIDS TROUSERS

GREEN JUNGLE (980), D.DIVE JUNGLE (981), DUSTY PLUM JUNGLE (982)

9985 LAPPLAND TROUSERS K'S

MID GREEN/BLACK (138), MOSSGREEN/BLACK (153), STORM BLUE/BLACK (372), FUCHSIA/ BLACK (527), H.OLIVE/MOSSGREEN (734), RUSTY PINK/BLACK (801), STEELBLUE/BLACK (321)

6303 FINNVEDEN HYBRID JACKET K'S

D.DIVE (349), PLUM/D. ANTHRACITE (582), H.OLIVE (713)

NEU

6063 FINNVEDEN CANADA FLEECE SHIRT K'S

GREEN/BLACK (101)

6065 FINNVEDEN KIDS FLEECE JACKET

GREEN (100)

6069 PINEWOOD® KIDS FLEECE SHIRT KANADA

RED/BLACK (518)

6648 PINEWOOD® HURRICANE KIDS SWEATER

D.GREEN MEL (142)

6445 PINEWOOD® OUTDOOR LIFE T-SHIRT K'S

PINK (507), L.TERRACOTTA (514), H.OLIVE (713)

6509 PINEWOOD® SALMON FISH T-SHIRT K'S

D.ANTHRACITE (443)

6510 PINEWOOD® FISH T-SHIRT K'S

INDIGO BLUE (319)

9924 PINEWOOD® TREE KNITTED HAT K'S

ORANGE/GREEN (542)

RAINWEAR

5001 PINEWOOD® GREMISTA RAIN JACKET M'S

GREEN (100)

5002 PINEWOOD® NOSS RAIN TROUSERS M'S

GREEN (100)

9862 PINEWOOD® TORNADO EXTREME RAIN SET

GREEN (100), BLACK (400)

9163 PINEWOOD® GUSTAV PONCHO

GREEN (100), GREEN/ORANGE (120)

9661 PINEWOOD® RAINFALL PONCHO

GREEN (100), BLACK (400)

9261 PINEWOOD® CHAPS

GREEN (100)

9113 PINEWOOD® S OUTHVEST HAT

GREEN (100)

GLOVES

1108 PINEWOOD® THÜRINGEN GLOVE
MOSSGREEN/BLACK (153)

1122 PINEWOOD® KNITTED WOOL 5-FINGER GLOVE
MOLE MEL (234), STORM BLUE MEL (364), RUSTY PINK MEL (594), MOSSGREEN MEL (194), D.ANTHRACITE MEL (449)

1126 PINEWOOD® PADDED GLOVE
D.GREEN (103), BLACK (400)

1127 PINEWOOD® PADDED 5-FINGER GLOVE
D.GREEN (103), BLACK (400)

1501 PINEWOOD® EXTREME SUEDE PADDED GLOVE
SUEDE BROWN/D.OLIVE (244)

1504 PINEWOOD® RESWICK EXTREME GLOVE
SUEDE BROWN/BLACK (251)

9109 PINEWOOD® HUNTING/ FISHING GLOVE
H.GREEN (114), BLACK (400)

9405 PINEWOOD® THIN LINER GLOVE
MOSS GREEN (135), BLACK (400)

9407 PINEWOOD® SAMUEL FLEECE GLOVE
H.GREEN (114), BLACK (400)

9410 PINEWOOD® MEMBRANE HUNTING GLOVE
MOSS GREEN (135), SUEDE BROWN (241)

9901 PINEWOOD® ARCTIC HUNTING GLOVE
SUEDE BROWN (241)

9988 GLOVE PINEWOOD® HEATING
SUEDE BROWN (241)

BELTS

5197 PINEWOOD® PRESTWICK BELT
BROWN (205), BLACK (400)

5198 PINEWOOD® TIVEDEN BELT
GREEN/BROWN (115)

8199 PINEWOOD® CAMOU CANVAS BELT
XTRA (930)

9097 PINEWOOD® LEATHERBELT 40 MM
BROWN (205), BLACK (400)

9197 PINEWOOD® LEATHERBELT 35 MM
BROWN (205), BLACK (400)

9199 PINEWOOD® CANVAS BELT
OLIVE (107), BEIGE (204), BROWN (205), BLACK (400)

BOOTS

9934 PINEWOOD® HIGH HUNTING & HIKING BOOT
BROWN (205)

9935 PINEWOOD® MID HUNTING & HIKING BOOT
BROWN (205)

HATS/CAPS

1110 PINEWOOD® WINDY HAT
MOSS GREEN (135), BLACK (400), ORANGE (504)

1121 PINEWOOD® KNITTED WOOL HAT
MOLE MEL (234), STORM BLUE MEL (364), RUSTY PINK MEL (594), MOSSGREEN MEL (194), D.ANTHRACITE MEL (449)

1131 ABISKO MELANGE BEANIE
D.GREEN MEL (142), D.STORM BLUE MEL (368), D.GREY MEL (423), DUSTY ROSE MEL (598)

5217 PINEWOOD® NEW STÖTEN HAT
GREEN (100), BLACK (400), ORANGE (504), WHITE (600)

5897 PINEWOOD® MELANGE HAT
GREEN/ORANGE (120), ORANGE/GREEN (542)

9124 PINEWOOD® T REE - REVERSIBLE HAT
ORANGE/GREEN (542)

8226 PINEWOOD® BALACLAVA
GREEN (100), WHITE (600), BLACK (400)

9420 PINEWOOD® MURMANSK HAT
SUEDE BROWN (241)

9478 PINEWOOD® MOSQUITO HAT
MOSS GREEN (135), D.OLIVE (128), L.KHAKI (224), BLACK (400)

1119 PINEWOOD® EDMONTON EXCLUSIVE CAP
MOSSGREEN /SUEDE BROWN (182)

LANGLEBIGKEIT

Wenn Sie Ihre Outdoor-Kleidung gut pflegen, sieht sie nicht nur besser aus, Sie können so auch für die optimale Funktionalität und eine längere Lebensdauer Ihrer geliebten Outdoor-Kleidung sorgen. Mit regelmäßiger Sorgfalt und Liebe geben Sie den Membranen und Beschichtungen Ihrer Produkte eine längere Haltbarkeit.

Durch die Entwicklung eines langlebigen Produkts minimieren wir die Auswirkungen auf die Umwelt. Für uns ist die Natur unsere treibende Kraft und die Grundlage für das, was wir am meisten lieben - ein aktives Leben im Freien.

TREATMENT

9692 PINETECH WASH-IN-WATERPROOFER

9693 PINETECH SUPER WATER-PROOFER SPRAY AIR DRY - CLOTHS/FABRICS

9694 PINETECH SUPER WATERPROOFER SPRAYPINETECH SUPER WATERPROOFER

9698 PINETECH WASH-IN-CLEANER DETERGENT

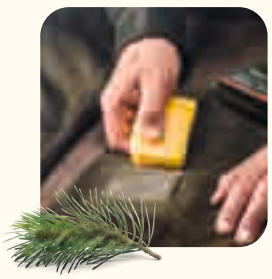

4600 WATER REPELLENT WAX

1135 PINEWOOD® VINTAGE CAP
BLACK (400), H.OLIVE (713)

1120 PINEWOOD® EDMONTON EXCLUSIVE SIXPENCE
MOSS GREEN (135)

9194 PINEWOOD® TC 2-COLOUR CAP
MOSS GREEN (135), D.ANTHRACITE (443), H.OLIVE (713)

9195 PINEWOOD® EXTREME CAP
MOSS GREEN (135), D.ANTHRACITE/BLACK (446)

9294 PINEWOOD® 2 - COLOR CAP
MOSSGREEN/ORANGE (192), SUEDE BROWN/MOSSGREEN (240)

5896 PINEWOOD® OUTDOOR 3P HEAD SCARF
MIX (000)

9105 PINEWOOD® FLEECE COLLAR
GREEN (100), HIGHVISUAL ORANGE (502)

1140 SMÅLAND FOREST FLEECE SCARF NEW
H.GREEN (114)

9102 PINEWOOD® MICROFLEECE SCARF
GREEN (100), HIGHVISUAL ORANGE (502)

SOCKS

1112 PINEWOOD® SOCKS FOREST
MOSS GREEN (135), BLACK (400)

9210 PINEWOOD® COOLMAX® LINER 2 - PACK SOCKS
GREEN (100), BLACK (400)

9211 PINEWOOD® COOLMAX® - LONG 2 - PACK SOCKS
GREEN (100)

9212 PINEWOOD® COOLMAX® - MEDIUM 2 - PACK SOCKS
GREEN (100), BLACK (400)

9213 PINEWOOD® THERMOLITE® SOCKS
BLACK (400)

9500 PINEWOOD® DRYTEX SOCK MIDDLE
GREEN/D.BROWN (174)

9501 PINEWOOD® MELANGE SOCK
OLIVE MEL (148)

9503 PINEWOOD® DRYTEX HIGH SOCK
GREEN/D.BROWN (174)

OTHER

1116 PINEWOOD® SUSPENDERS LOGO 2.0
D.OLIVE (128)

9098 PINEWOOD® WITH CLIP SUSPENDERS
D.GREEN (103)

1107 GUPPYFRIEND WASHING BAG
WHITE (600)

4003 PINEWOOD® BATTERY 2-PACK FOR HEATING GLOVE (ITEM NO 9988)

1102 PINEWOOD® ACTIVE GAITERS
MOSS GREEN (135), BLACK (400)

1115 PINEWOOD® MULTI FUNCTIONBLANKET
H.BROWN (209)

1200 PINEWOOD® HEAT PAD
TRANSPARENT (003)

9108 PINEWOOD® COMFY FLEECE BLANKET
H.GREEN (114)

FSC
www.fsc.org
MIX
Paper from responsible sources
FSC® C010493

7 331090 382718

PINEWOOD.EU